

IMPORT AF KVÆG – EN UNØDVENDIG RISIKO

Dyrlæge Erik Rattenborg
SEGES



HVORFOR ER IMPORTBEGRÆNSNING VIGTIGT?

- Dansk kvægbrug er fri for langt de fleste af de betydende smitsomme kvægsygdomme, der stadig hærger Europa
- Spredning af disse sygdomme kan være problematisk for virksomheder og ødelæggende for den enkelte landmand
- Tendensen går mod mere frihandel, dvs. større risiko

KATEGORIER AF IMPORTKVÆG

Avlsdyr

Kødkvæg

Malkekvæg, herunder tyre fra Sverige/Finland (Viking)

Produktionsdyr

Malkekvæg

Dyr til naturpleje (undtagelsesvis kødkvæg)

Slagtedyr

FORDELING PÅ KATEGORIER DE SENESTE 5 KALENDERÅR

| Kategori | Antal |
|------------|-------|
| Malkekvæg | 336 |
| Kødkvæg | 540 |
| Slagtekvæg | 73 |

IMPORTER DE SENESTE 5 ÅR

Antallet af importerede dyr til levebrug de seneste 5 kalenderår har udgjort ca. 950 stk., dvs. i gennemsnit 190 kreaturer, men tallet har varieret fra 104 til 348 stk. årligt

De lande, kreaturerne
fortrinsvis er kommet fra, er:

HØJ-risikolande

LAV-risikolande

| Land | Malkekvæg | Kødkvæg | I alt |
|----------------|-----------|---------|-------|
| Letland | 0 | 281 | 281 |
| Tyskland | 134 | 123 | 255 |
| Frankrig | 0 | 72 | 72 |
| Holland | 24 | 19 | 43 |
| Storbritannien | 0 | 29 | 29 |
| Øvrige | 19 | 80 | 98 |
| Sverige | 25 | 11 | 36 |
| Finland | 134 | 0 | 134 |
| I alt | 336 | 613 | 949 |

KVÆGTUBERKULOSE I EUROPA

Udbrud i fri lande 2016/2017

Østrig
Belgien
Frankrig
Ungarn
Italien
Polen
UK

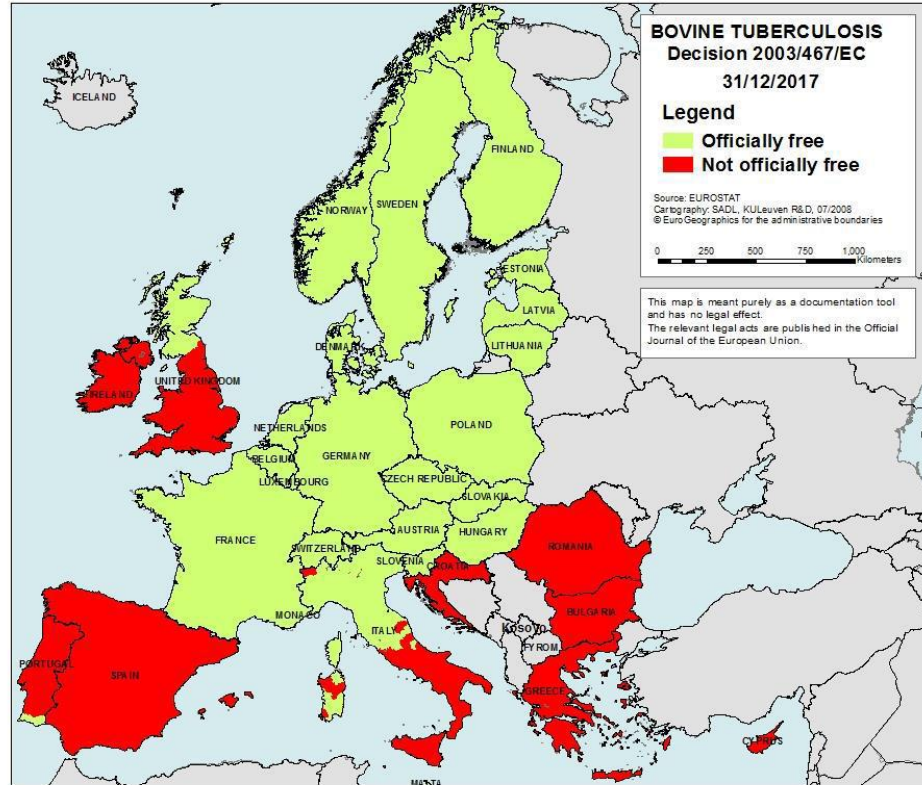

IBR I EUROPA

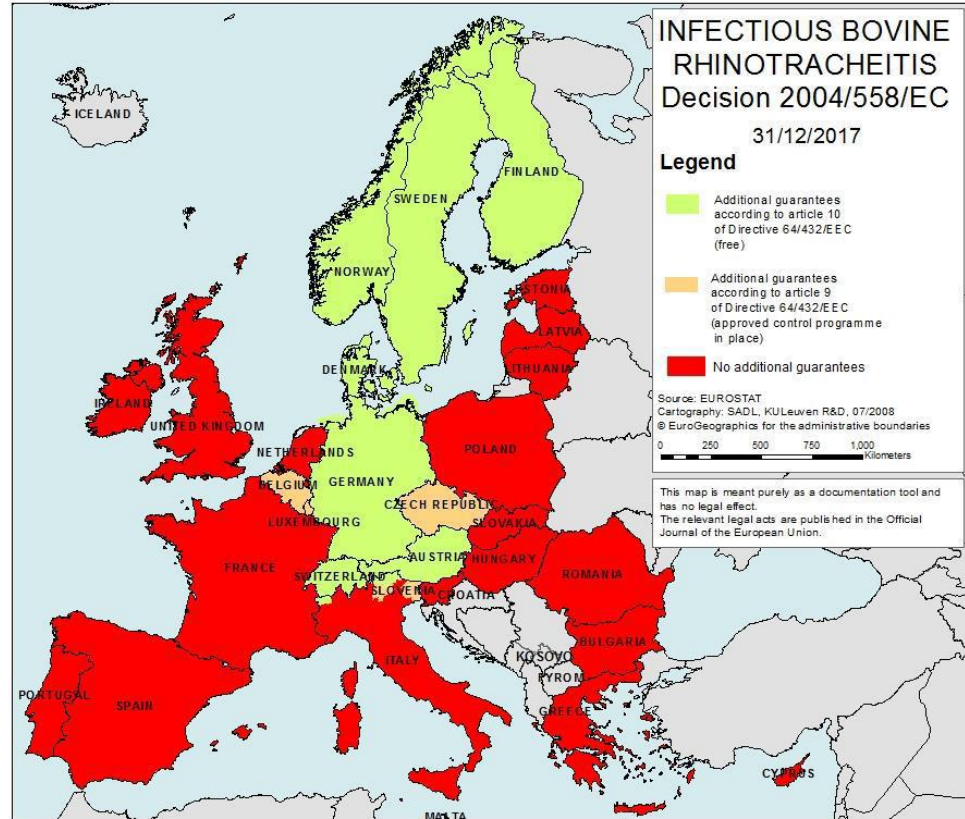

BLUETONGUE

2018/2019

Udbrud i Tyskland

2017

Kvæg importeret
til UK fra Frankrig
Smittet med
Bluetongue

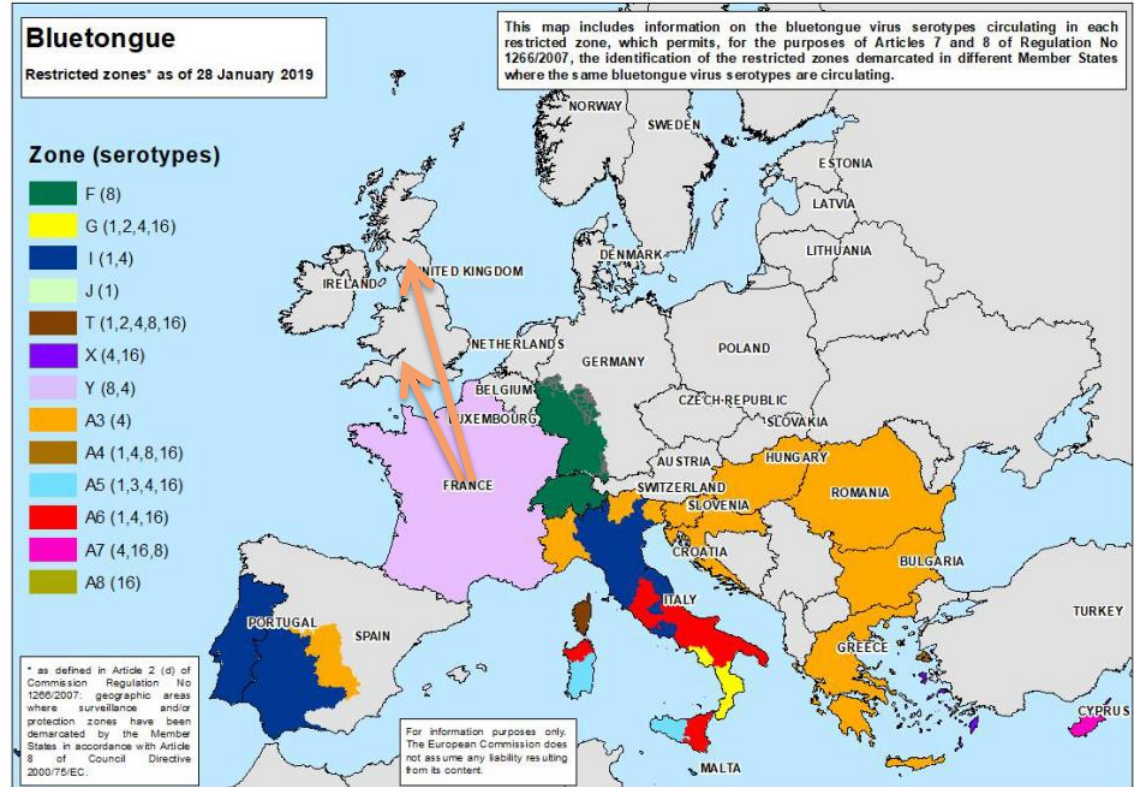

NYLIG IMPORTSMITTE I DANMARK

BVD: Drægtige dyr antistofpositive. Skal kælte i isolation

IBR 2016

4 stk. kødkvæg fra Skotland. Opdaget i den frivillige karantæne. Alle dyr aflivet

BVD udbrud i besætning 2010

Import af drægtigt malkekvæg fra Holland med PI-fostre. Besætningen saneret

TEST OG DYRLÆGEKONTROL

Test og karantæne af dyr giver ikke garanti for, at dyret ikke er smittet

- Test er usikre
- Inkubationstiden kan være lang
- Der testes kun for et fåtal af de infektioner, der kan forekomme

LOVKRAV VED IMPORT MHT. BVD, IBR OG SALMONELLA

Importbesætning

Sættes i salmonella niveau 2

Besætninger med importeret kvæg

Mælkeleverende

En månedlig tankprøve i 6 mdr. for IBR og i 12 mdr. for BVD efter importen

Ikke-mælkeleverende

To månedlige blodprøver i 6 mdr. for IBR og i 12 mdr. for BVD udtaget på slagteriet **eller i besætningen**

RISIKOLISTE, LAV RISIKO

| Land | Årsag, forhold i landet |
|---------|-------------------------|
| Finland | - |
| Island | - |
| Norge | - |
| Sverige | - |

RISIKOLISTE, MODERAT TIL HØJ RISIKO

| Land | Arsag, forhold i landet |
|-----------------|------------------------------------|
| Belgien | (TB), IBR, BVD, m.m. |
| Frankrig | BT, (TB), IBR, BVD, m.m. |
| Holland | IBR, BVD, m.m. |
| Irland | TB, IBR, BVD, m.m. |
| Italien | BT, TB, Brucellose, IBR, BVD, m.m. |
| Letland | IBR, BVD, m.m. |
| Polen | (TB), IBR, BVD, m.m. |
| Schweiz | BT, BVD, m.m. |
| Spanien | BT, TB, IBR, BVD, m.m. |
| Storbritannien | TB, IBR, BVD, m.m. |
| Tyskland | BT, BVD, m.m. |
| Ungarn | BT, Brucellose, IBR, BVD, m.m. |
| Østrig | BT, (TB), BVD, m.m. |
| Øvrige EU-lande | TB, Brucellose, IBR, BVD, m.m. |

Forkortelser

BT: Bluetongue

TB: Kvægtuberkulose

(TB): TB fri, men udbrud forekommer

Brucellose: Smitsom kastning

IBR: Infektøs bovin rhinotracheitis

BVD: Bovin virusdiarré

UDSÆT IKKE DIN EGEN BESÆTNING OG DANSK KVÆGBRUG FOR RISIKOEN

Hvis du skal importere avlsmateriale, importer da sæd eller embryoner

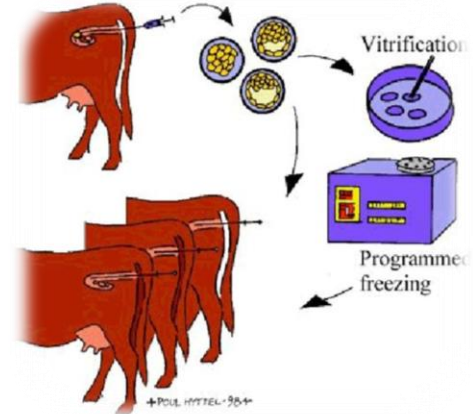
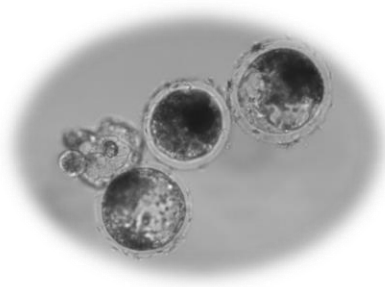
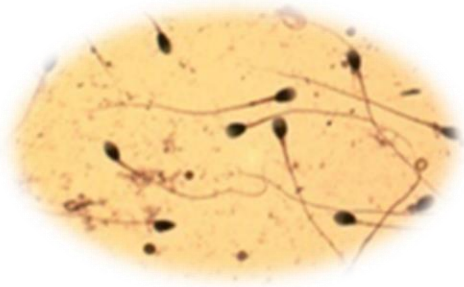

Billeder venligst doneret af Jan Secher, KU SUND.